

LEGENDE INPLANTINGSPLAN	LEGENDE GRONDPLANNEN	LEGENDE DOORSNEDEN	LEGENDE GEVELS
Bouwvlak - onbebouwd	opstelplaats wasmachine	9-17-14 gevelsteen - spouw - isotie - snelbouwsteen	Materialen volgens literatuur
Bouwvlak - bebouwd	opstelplaats droogkast	14 cm snelbouwsteen	1. BAKSTEEN handv. beige-bruin gemaacord
Groenaanleg - terrein	opstelplaats warmtepomp	9 cm snelbouwsteen	2. DAKPAN gebakken dakpan, gegliff. zwart
Klinkers	gevelsteen - spouw - isotie - snelbouwsteen	isolatie	3. SCHRIJVENIER RAMEN antraciet grip VOORDEUR hout naturel antraciet KADERS blauw hardsteen LUIK hout naturel
Grind	14 cm snelbouwsteen	metseelwerk	4. RWA DAKGOTEN gepot zink, naturel AFVOEREN gepot zink, naturel
Lage beplanting	9 cm snelbouwsteen	algemerkte vloer	5. DORPELS blauw hardsteen
Tuinstraat	latai	dekvloer	6. CARPORT dakpannen - hout naturel dakranden - antraciet afsluiting - hout naturel gepotsteerd zink, zwart
	rookmelder	isolerende uithuichappe	7. DAK ZIKANT DAKKAPTEL
		wefwells + druklaag	
		gewapend beton	
		klinkers	
		aangedamde grond	

Project: **2 Halfvrijstaande woningen met carport**

Bouwplaats: **Slakkenstraat nst 68
Diisen-Stokkem
(lot 1 en lot 2)**

Werknummer: **26-03**

Datum: **18.03.2026**

Laatste wijziging:

Fase: **BA**

Bladnummer: **001**

► **GRONDPLANNEN:** 1:50

FUNDERINGS / RIOLINGSPLAN: 1:50

GEVELS: 1:50

INPLANTINGSPLAN: 1:200

TERREINPROFIEL: 1:125

DOORSNEDEN: 1:50

Alle maten in het werk te controleren. Maatwijzigingen aan de plannen zijn steeds mogelijk, ten gevolge van stabiliteits- of technische redenen. Maten op de plannen dienen dan ook te worden aanzien als "circa" maten. Muurlengte kunnen worden aangepast in functie van het metselverband. Muurdiktes kunnen worden aangepast in functie van de te gebruiken isolatiematerialen. Constructieve elementen (balken, profielen, funderingen, ...) volgens studie stabiliteitsingenieur. Afwijkingen van de plannen enkel na goedkeuring architect. Noodzakelijke aanpassingen uit constructieve of esthetische redenen van algemeen belang zijn toegelaten zonder voorafgaandelijk het akkoord van de kopers te bekomen.

Architect: **Inez**

Bouwheer: **GOYENS SEGERS**
DAT IS VAST GOED
Koning Albertlaan 13a - Maaseik

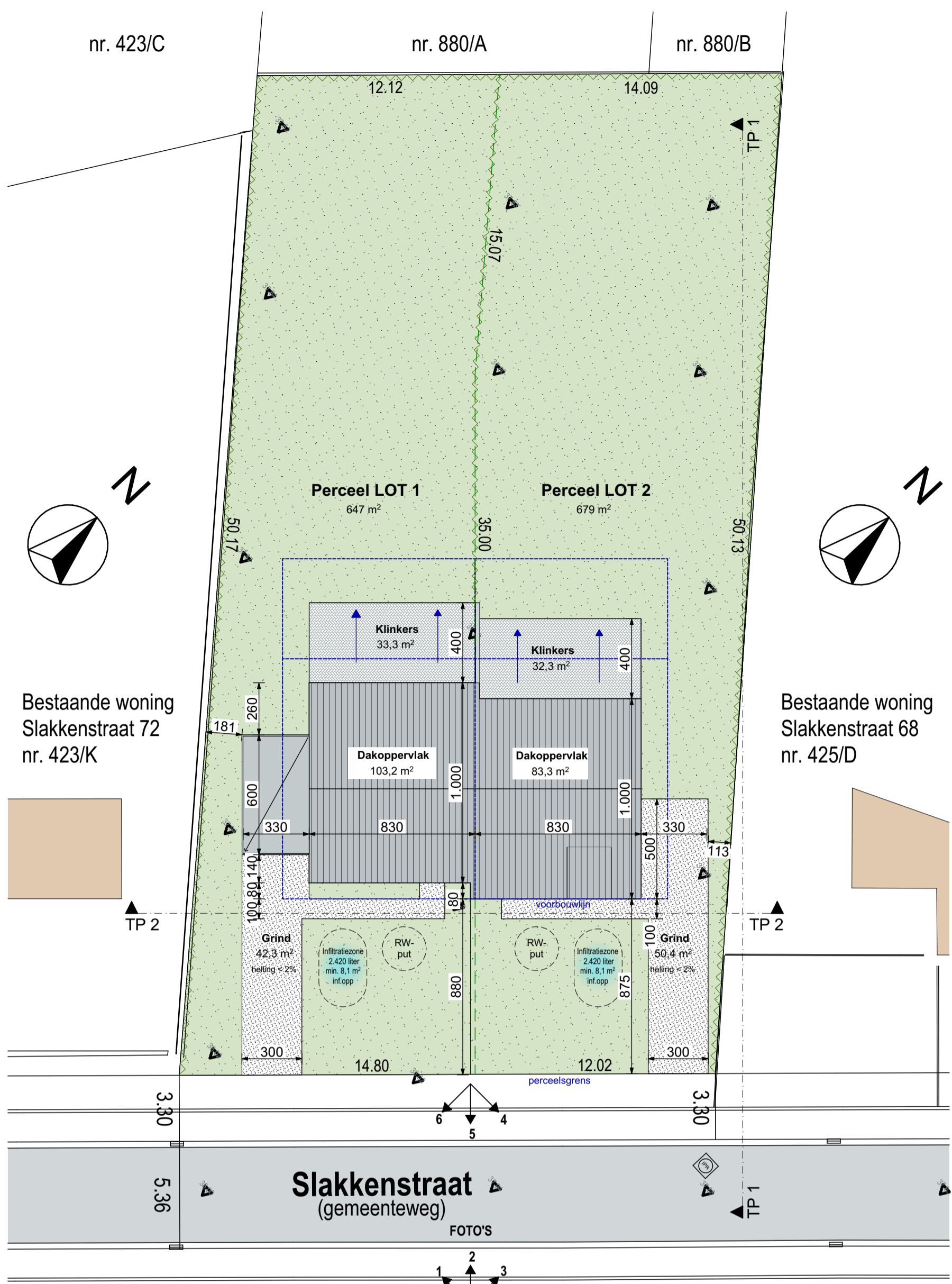

INPLANTINGSPLAN

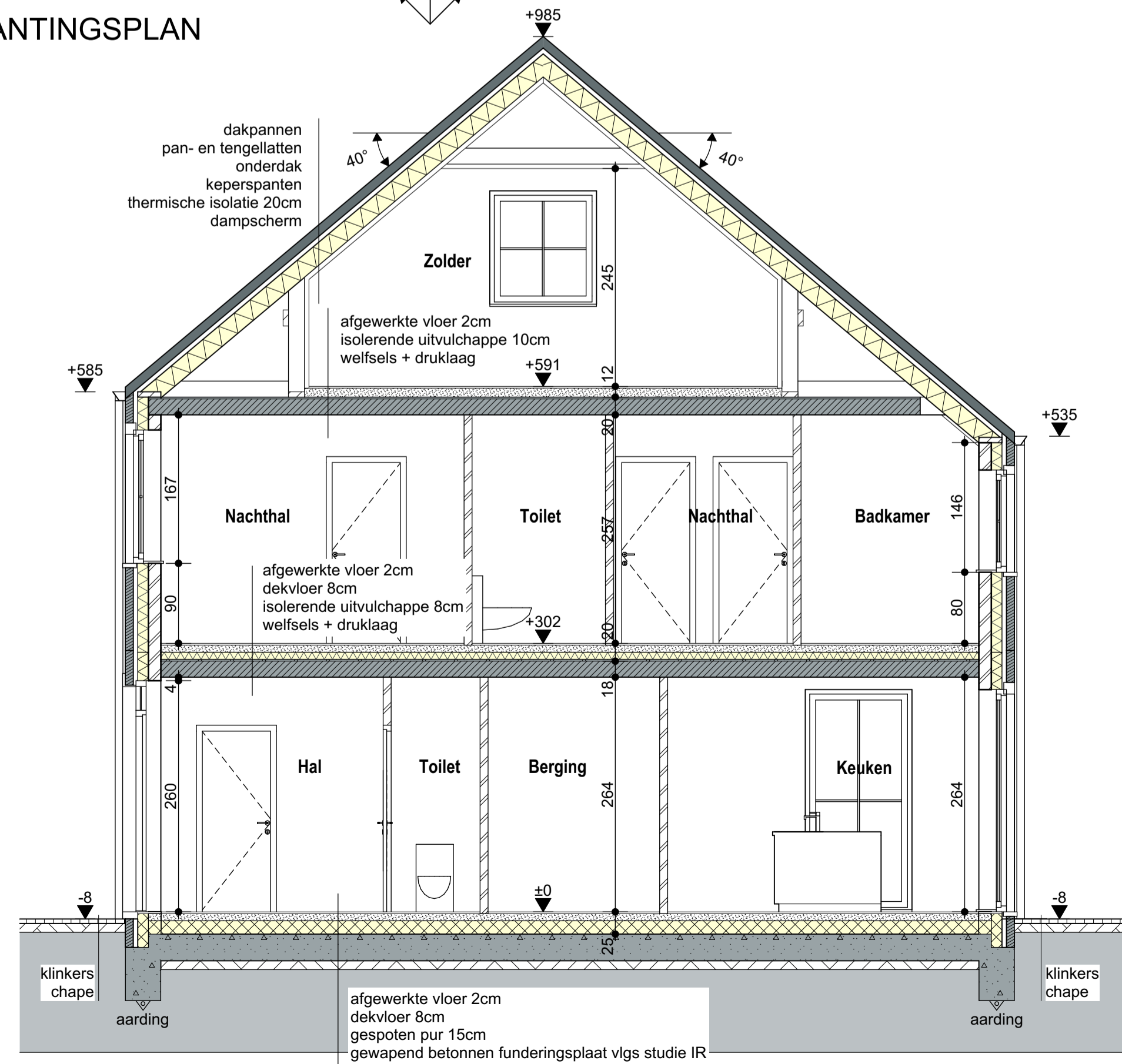

DOORSNEDE A-A, Lot 1

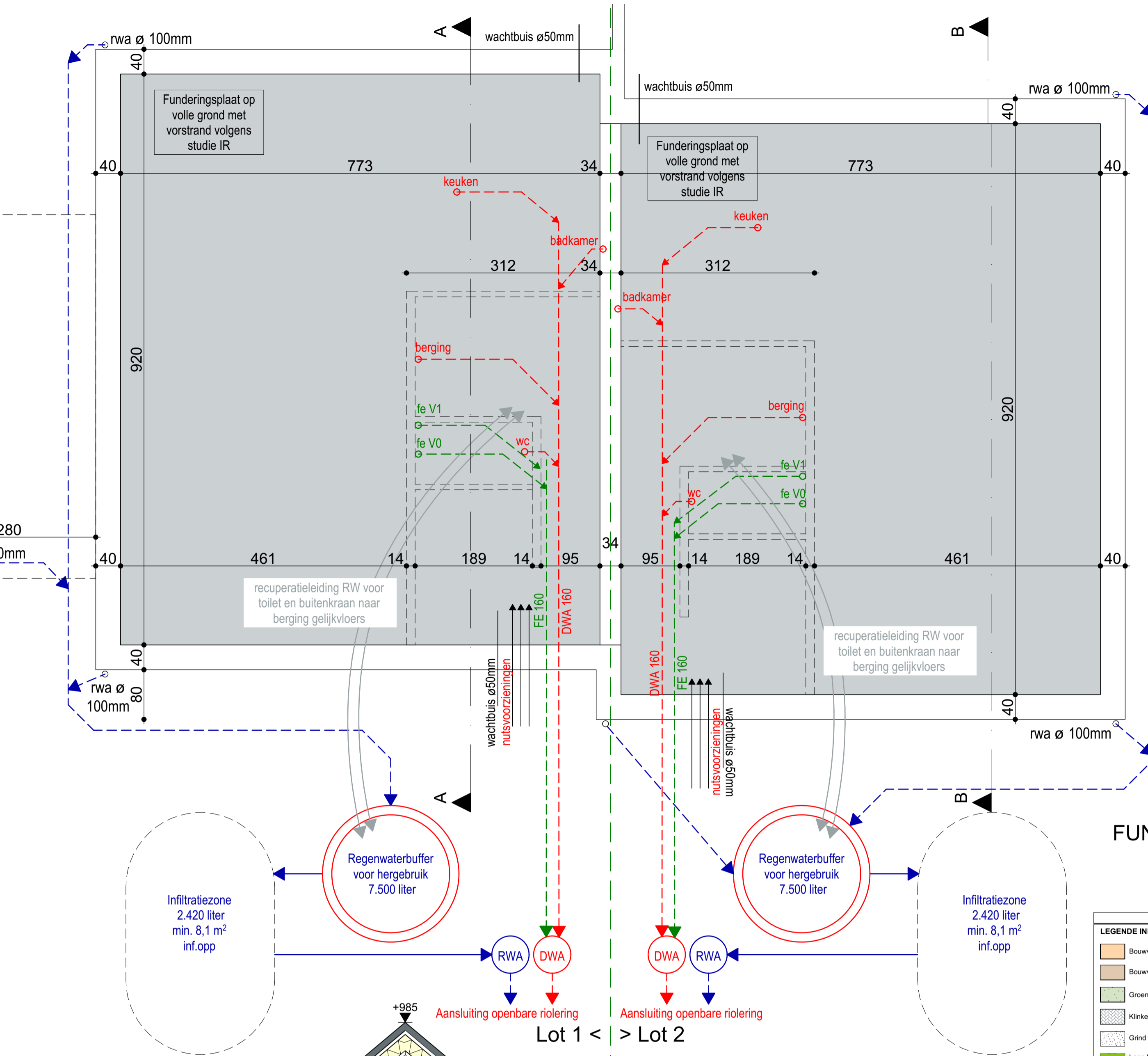

FUNDERING - RIOLERING

LEGENDE INPLANTINGSPLAN	LEGENDE GRONDPLANNEN	LEGENDE DOORSNEDEN	LEGENDE GEVELS
Bouwvlak - onbebouwd	opstelplaats wasmachine	9-17-14 gevelsteen - spouw - isolatie - snelbouwsteen	Materialen volgens beleving
Bouwvlak - bebouwd	opstelplaats droogkast	14 cm snelbouwsteen	1. BAKSTEEN handv. beige-bruin geruanceerd
Groenaanleg - terrein	opstelplaats warmtepomp	9 cm snelbouwsteen	2. DAKPANI gebakken dakpan gegliff. zwart
Klinkers	gevelsteen - spouw - isolatie - snelbouwsteen	metalwerk	3. SCHRIJFWERK RAMEN antraciet grip
Grind	14 cm snelbouwsteen	isolatie	VOORDEUR hout naturel antraciet
Lage beplanting	9 cm snelbouwsteen	afgewerkte vloer	KAGEN blauw hardsteen
Tuinstraat	rookmelder	dekvloer	LUIK hout naturel
		isolerende uitvulchappe	4. RWA DAKGOTEN gepot zink, naturel
		welfsels + druklaag	AFVOEREN gepot zink, naturel
		gewapend beton	5. DORPELS blauw hardsteen
		klinkers	6. CARPORT kolonnen: hout naturel
		aangedamde grond	afkanden - inricht
			afdekking - hout naturel
			7. DAK ZIKANT gepotweerd zink, zwart
			DAKKAPTEL

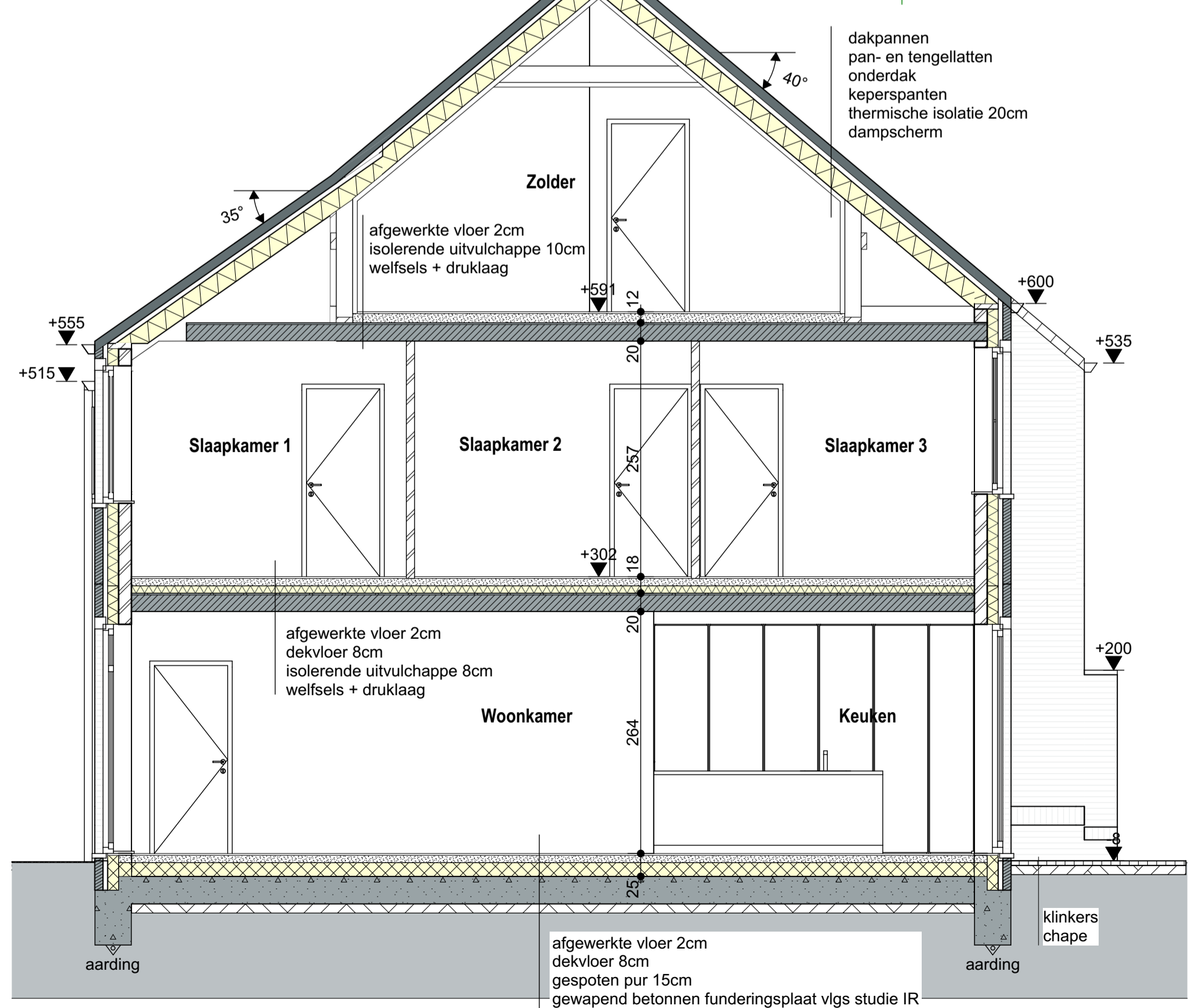

DOORSNEDE B-B, Lot 2

Project	2 Halfvrijstaande woningen met carport
Bouwplaats	Slakkenstraat nst 68 (lot 1 en lot 2)
Werknummer:	26-03
Datum:	18.03.2026
Laatste wijziging:	
Fase:	BA
Bladnummer:	002

GRONDPLANNEN:	1:50
FUNDERINGS / RIOLERINGSPLAN:	1:50
GEVELS:	1:50
INPLANTINGSPLAN:	1:200
TERREINPROFIEL:	1:125
DOORSNEDEN:	1:50

Alle maten in het werk te controleren. Maatwijzigingen aan de plannen zijn steeds mogelijk, ten gevolge van stabiliteits- of technische redenen. Maten op de plannen dienen dan ook te worden aanzien als "circa" maten. Muurlengte kunnen worden aangepast in functie van het metselverband. Muurdikten kunnen worden aangepast in functie van de te gebruiken isolatiematerialen. Constructieve elementen (balken, profielen, funderingen, ...) volgens studie stabiliteitsingenieur. Afwijkingen van de plannen enkel na goedkeuring architect. Noodzakelijke aanpassingen uit constructieve of esthetische redenen van algemeen belang zijn toegelaten zonder voorafgaandelijk het akkoord van de kopers te bekomen.



VOORGEVEL

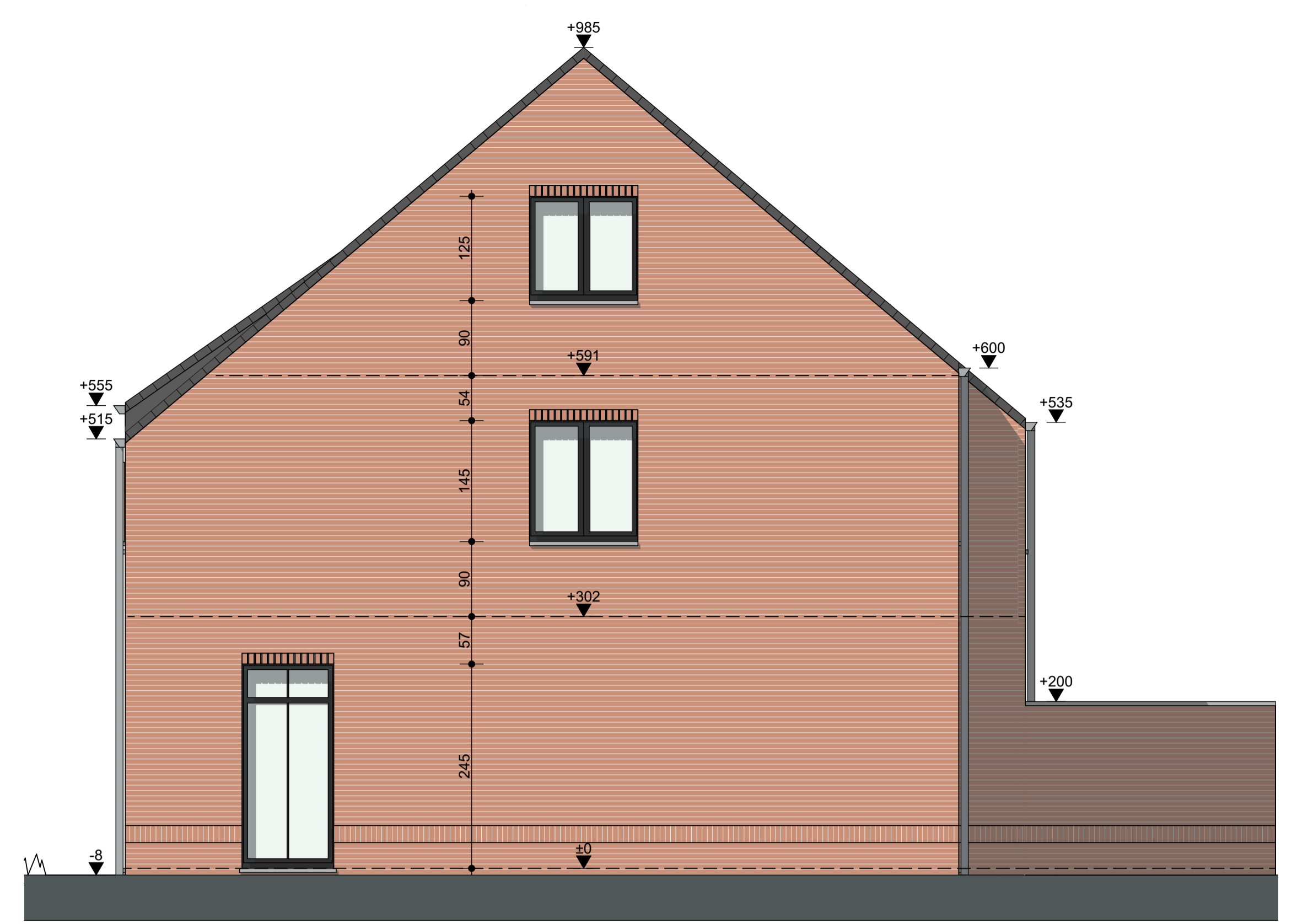

RECHTERGEVEL



ACHTERGEVEL



LINKERGEVEL

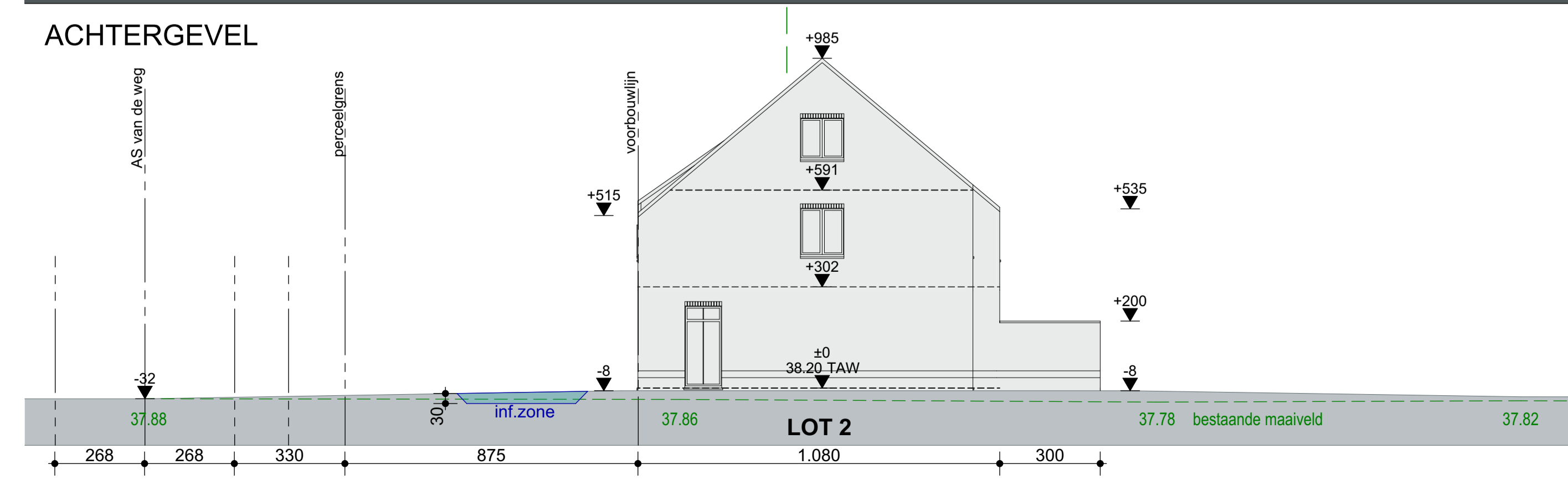

TERREINPROFIELEN

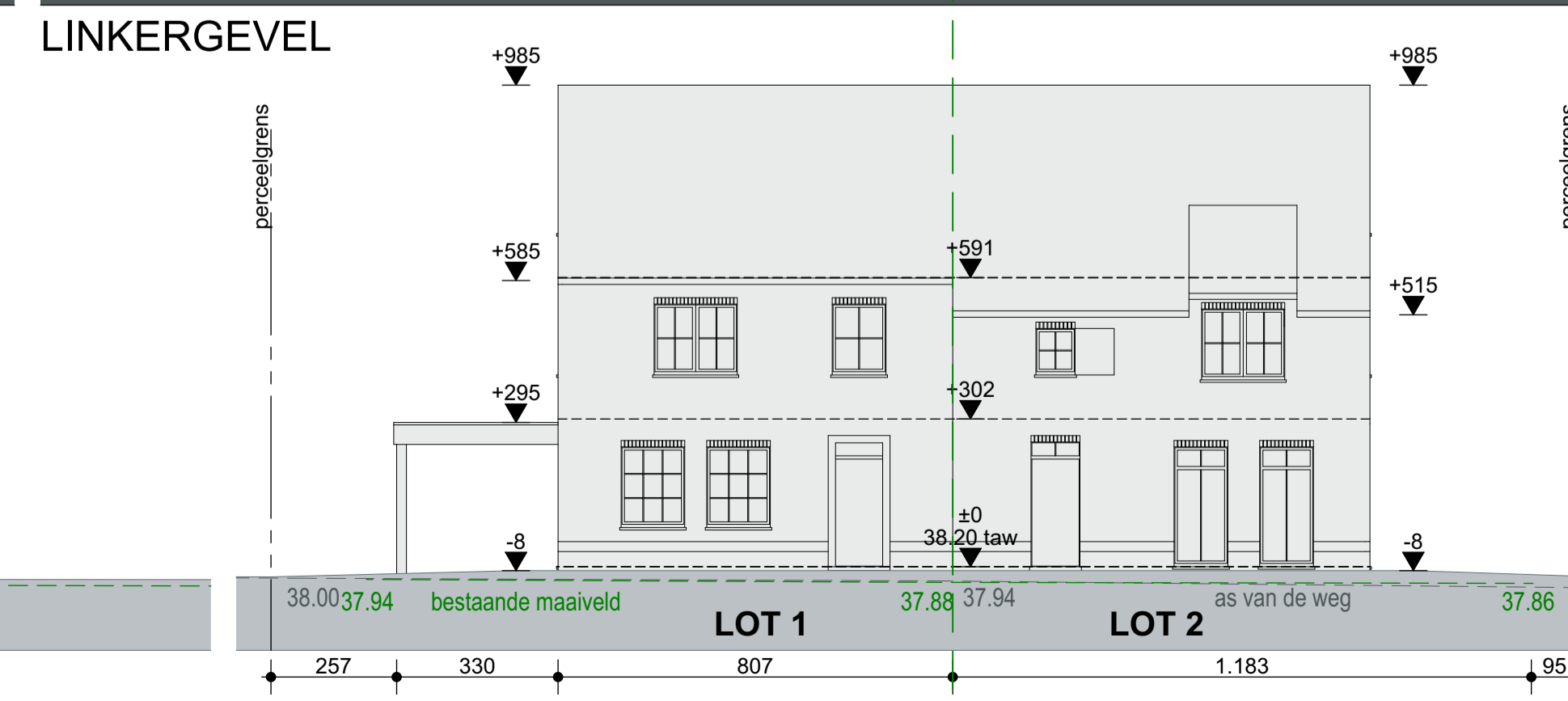

TP 2

LEGENDE INPLANTINGSPLAN	LEGENDE GRONDPLANNEN	LEGENDE DOORSNEDEN	LEGENDE GEVELS
Bouwvlak - onbebouwd	opstelplaats wasmachine	9-17-14	Materialen volgens beleving
Bouwvlak - bebouwd	opstelplaats droogkast	gevelsteen - spouw -	1. BAKSTEEN
Groenaanleg - terrein	opstelplaats warmtepomp	isolatie - snelbouwsteen	2. DAKPANI
Klinkers	opstelplaats wasmachine	14 cm snelbouwsteen	3. SCHRIJFWERK
Grind	gevelsteen - spouw -	9 cm snelbouwsteen	RAMEN
Lage beplanting	isolatie - snelbouwsteen	14 cm snelbouwsteen	anticoep
Tuinstraat	9 cm snelbouwsteen	9 cm snelbouwsteen	VOORDEUR
	latai	latai	hout naturel
	rookmelder	metseelwerk	KADEN
		dakpannen	blauw hardsteen
		isolatie	DAKGOTEN
		algemwerkte vloer	gep. zink, naturel
		dekvloer	ARVOREN
		isolerende uitkluicheppe	blauw hardsteen
		wefwels + druklaag	5. DORPELS
		gewapend beton	6. CARPORT
		klinkers	kolonnen - hout naturel
		aangedamde grond	dakranden - inrichting
			afschieding - hout naturel
			7. DAK ZIJKANT
			gep. zink, zwart
			DAKKAPEL

Project	2 Halfvrijstaande woningen met carport
Bouwplaats	Slakkenstraat nst 68 Dielen-Stockem (lot 1 en lot 2)
Werknummer:	26-03
Datum:	18.03.2026
Laatste wijziging:	
Fase:	BA
Bladnummer:	003

GRONDPLANNEN:	1:50
FUNDERINGS / RIOLERINGSPLAN:	1:50
GEVELS:	1:50
INPLANTINGSPLAN:	1:200
TERREINPROFIELEN:	1:125
DOORSNEDEN:	1:50

Alle maten in het werk te controleren. Maatwijzigingen aan de plannen zijn steeds mogelijk, ten gevolge van stabiliteits- of technische redenen. Maten op de plannen dienen dan ook te worden aanzien als "circa" maten. Muurlengte kunnen worden aangepast in functie van het metselverband. Muurdiktes kunnen worden aangepast in functie van de te gebruiken isolatiematerialen. Constructieve elementen (balken, profielen, funderingen, ...) volgens studie stabiliteitsingenieur. Afwijkingen van de plannen enkel na goedkeuring architect. Noodzakelijke aanpassingen uit constructieve of esthetische redenen van algemeen belang zijn toegelaten zonder voorafgaandelijk het akkoord van de kopers te bekomen.

Architect: **Inez**
 Bouwheer: **GOYENS SEGERS**
 DAT IS VAST GOED
 Koning Albertlaan 13a - Maaseik